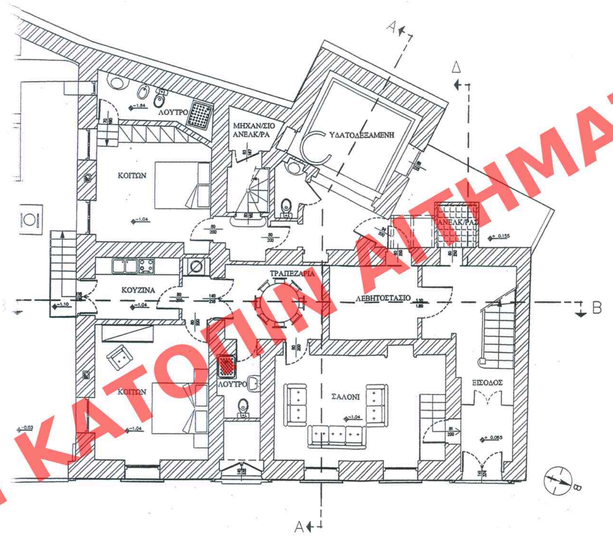

ΚΑΤΟΨΗ ΙΣΟΓΕΙΟΥ

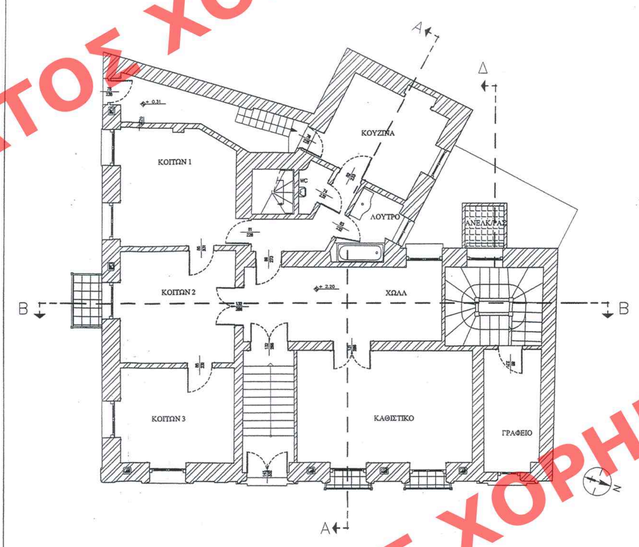

ΚΑΤΟΨΗ Α ΟΡΟΦΟΥ

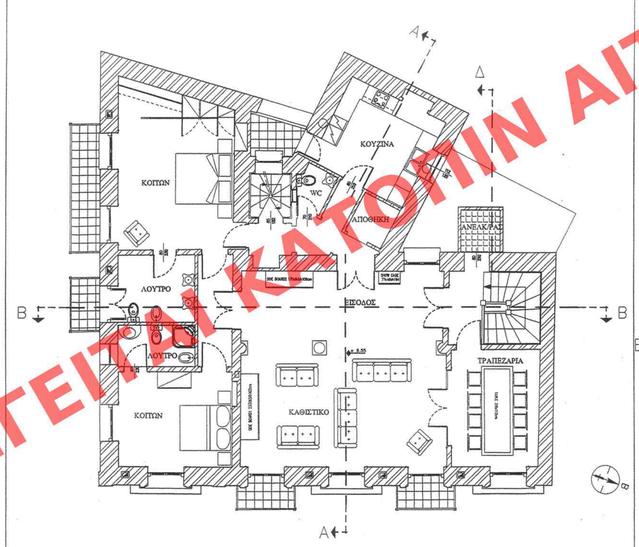

ΚΑΤΟΨΗ Β ΟΡΟΦΟΥ

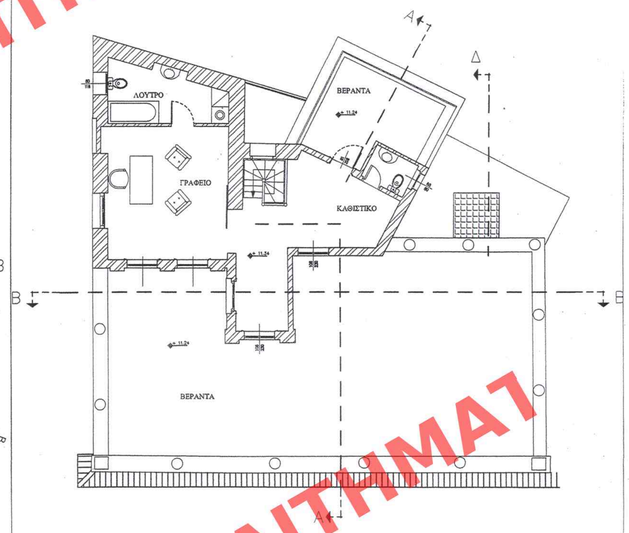

ΚΑΤΟΨΗ ΔΩΜΑΤΟΣ

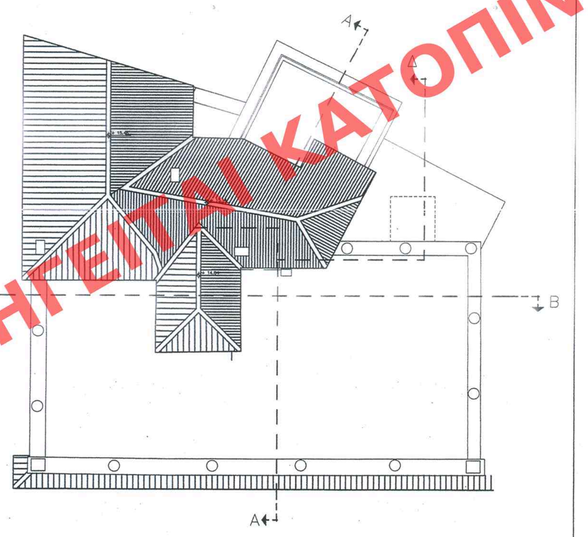

ΚΑΤΟΨΗ ΣΤΕΓΩΝ

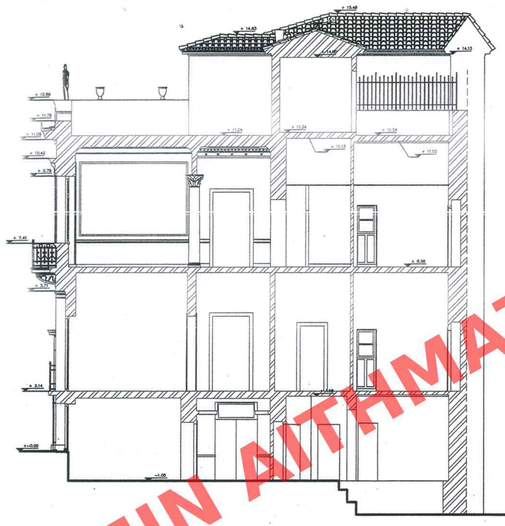

ΤΟΜΗ Α - Α

ΤΟΜΗ Β-Β

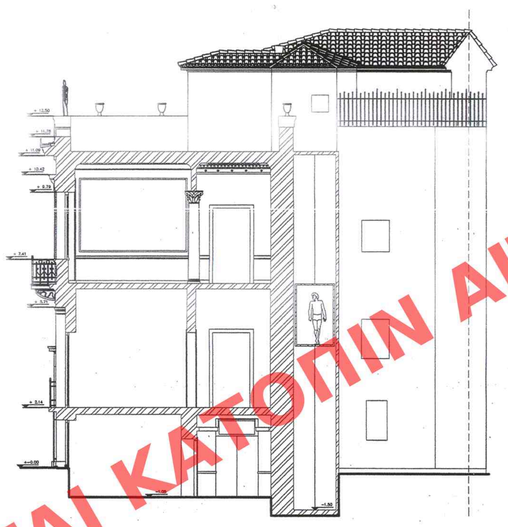

ΤΟΜΗ Α-Δ

ΝΟΤΙΑ ΟΨΗ

ΑΝΑΤΟΛΙΚΗ ΟΨΗ

ΕΠΙΣΗΜΟΠΟΙΗΘΗΚΕ ΜΕ ΤΟ ΥΠ' ΑΡΙΘΜ. 299
ΑΑΠ
ΣΥΜΦΩΝΑ ΜΕ ΤΗΝ ΑΠΟΦΑΣΗ ΜΕ ΑΡΙΘΜΟ
ΤΗΣ 24 /ουνίου 9

ΥΠΟΥΡΓΕΙΟ ΠΕΡΙΒΑΛΛΟΝΤΟΣ ΧΩΡΟΤΑΞΙΑΣ & ΔΗΜΟΣΙΩΝ ΕΡΓΩΝ
ΕΥΕΙ ΔΗΜ ΥΠ ΑΡΙΘΜ Γ.23710/09
"Καθορισμός συμπληρωματικών όρων και περιορισμών δόμησης στο διατηρητέο κτίριο που βρίσκεται επί της οδού Απ. Παύλου 61 Β ενός τουλάχιστον ορόφου και δύο εκατόν εβδομήντα τετραγωνικών μέτρων"
2 Ιουνίου 9
Υπογ.
Γ. Μαυρίκα
Αρ. φακ 110/09
622

ΥΠΟΥΡΓΕΙΟ ΠΕΡΙΒΑΛΛΟΝΤΟΣ ΧΩΡΟΤΑΞΙΑΣ & ΔΗΜΟΣΙΩΝ ΕΡΓΩΝ

ΔΙΕΥΘΥΝΣΗ ΠΟΛΕΟΔΟΜΙΚΟΥ ΣΧΕΔΙΑΣΜΟΥ ΤΜΗΜΑ ΠΑΡΑΔΟΣΙΑΚΩΝ ΟΙΚΙΣΜΩΝ

ΘΕΣΗ : ΑΠΟΣΤΟΛΟΥ ΠΑΥΛΟΥ 61Β Ο.Τ. 57001, ΘΗΣΕΙΟ

ΘΕΜΑ: ΚΑΤΟΨΕΙΣ ΙΣΟΓΕΙΟΥ - ΟΡΟΦΩΝ - ΔΩΜΑΤΟΣ - ΣΤΕΓΗΣ, ΤΟΜΕΣ - ΟΨΕΙΣ

ΕΡΓΟ: Καθορισμός συμπληρωματικών όρων και περιορισμών δόμησης σε διατηρητέο κτίριο που βρίσκεται επί της οδού Απ. Παύλου 61Β ΟΤ - 57001 στο Θησείο φερόμενου ως ιδιοκτησίας ΤΕΞΟ Α.Ε.

ΑΡΙΘ ΣΧΕΔΙΟΥ Γενικός ..... Ειδικός .....
ΕΡΜΑΡΙΟΝ Θυρίς ..... Φακ. .....
ΕΓΓΡΑΦΩΝ Αριθ. Πρωτ. ..... Θυρίς ..... Φακ. .....

ΚΛ: 1/100

ΧΟΡΗΓΕΙΤΑΙ ΚΑΤΟΠΙΝ ΑΙΤΗΜΑΤΟΣ